M-Plus
PRODUKTE FÜR DEN PROFI

Die Kollektion stellt sich vor:
Einscannen und Kollektions-
Video abrufen.

M-Plus Ambiente 2025

Teppichboden & abgepasste Teppiche

- Exklusive, hochwertige und luxuriöse Teppichböden in top-aktuellen Farben
- Große Farb- und Qualitätsauswahl
- Bahnenware je nach Qualität 400 oder 500 cm breit
- Zuschnitt im Raummaß möglich
- Alle Qualitäten variabel eingefasst, auch als abgepassterTeppich lieferbar
- Markenqualität „Made by JAB“

Ventura 1301

400 cm
Raummaß
abgepasster Teppich

Ambiente 2025 | Ventura 1301-693

-198

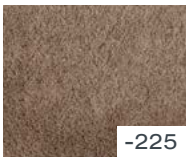
-225

-341

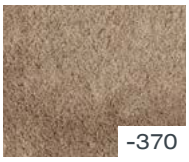
-370

-495

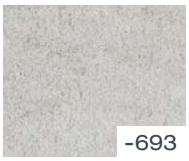
-693

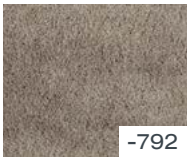
-792

-891

Soft 1302

400 cm
Raummaß
abgepasster Teppich

-162

-196

-246

-279

-352

-394

-428

-493

-519

Ambiente 2025 | Soft 1302-535

-535

-667

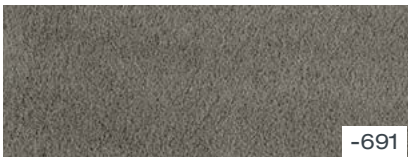
-691

-758

-795

-893

Starlight 1303

400 cm
Raummaß
abgepasster Teppich

Ambiente 2025 | Starlight 1303-594

-198

-222

-230

-271

-347

-388

-396

-453

-594

Cloud 1304

400 cm
Raummaß
abgepasster Teppich

-174

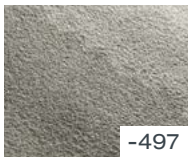
-497

Ambiente 2024 | Cloud 1304-174

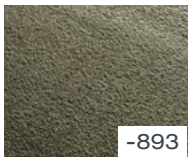
-893

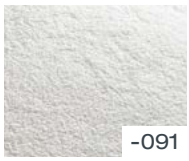
-091

-372

-877

-695

-992

Velvet 3744

400 cm Raummaß abgepasster Teppich

Ambiente 2025 | Velvet 1305-695

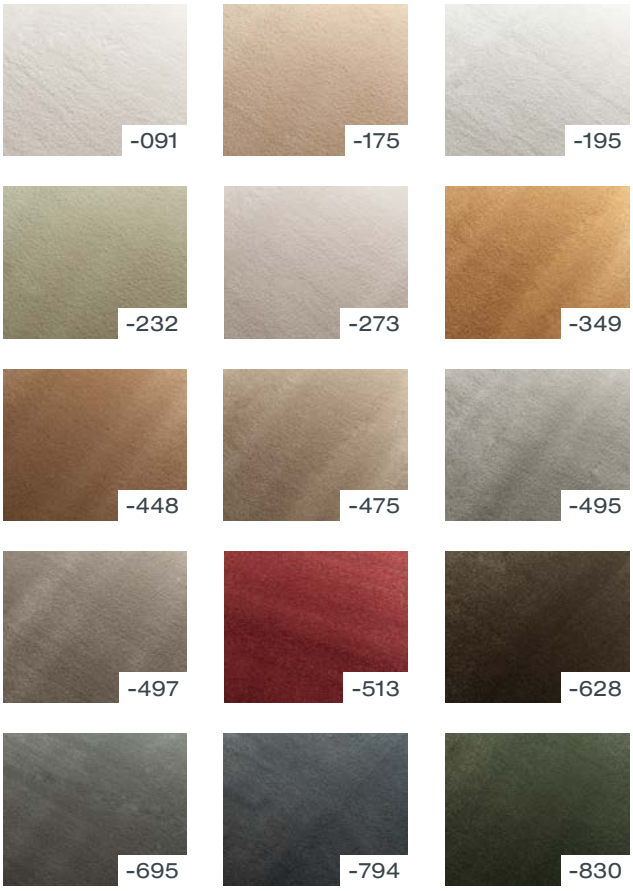

Pacific 1306

400 cm Raummaß abgepasster Teppich

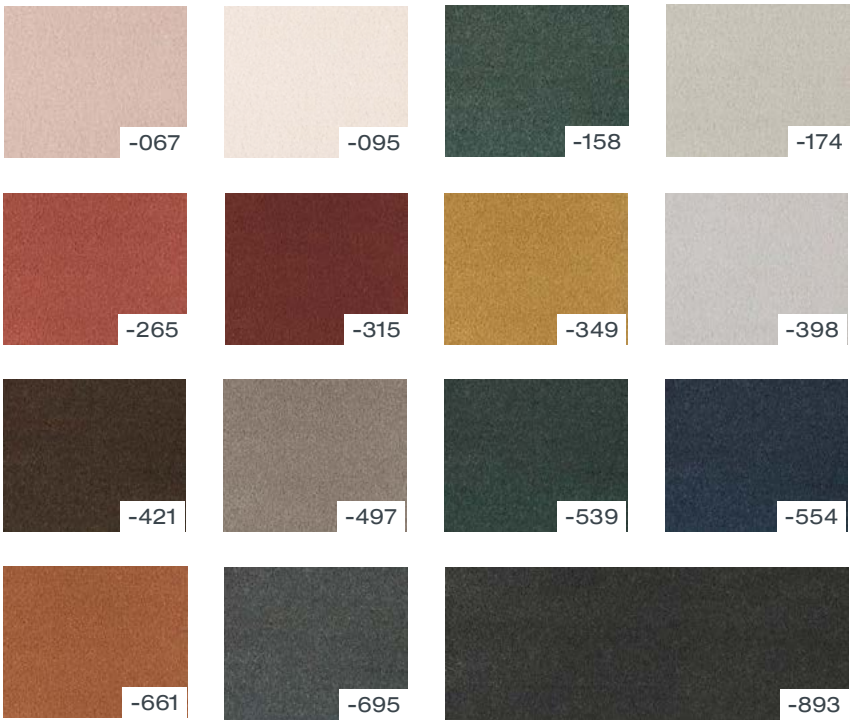

Ambiente 2025 | Pacific 1306-265

Summit 1307

400 cm
Raummaß
abgepasster Teppich

Ambiente 2025 | Summit 1307-593

-179

-195

-377

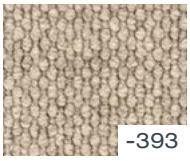
-393

-593

Mix 1308

500 cm
Raummaß
abgepasster Teppich

Ambiente 2025 | Mix 1308-596

-174

-323

-596

-679

-778

City 1309

400 cm
Raummaß
abgepasster Teppich

-194

-277

Ambiente 2025 | City 1309 - 525

-475

-525

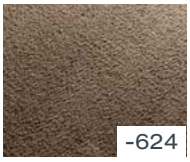
-624

-723

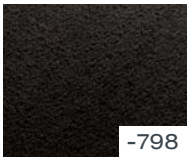
-798

-855

Voyage 1310

400 cm
Raummaß
abgepasster Teppich

-021

-062

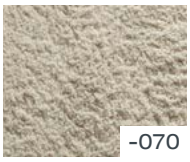
-070

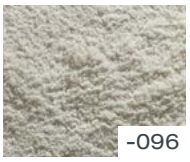
-096

-161

-179

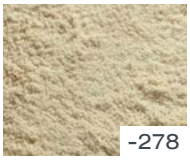
-278

-310

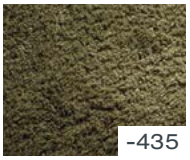
-435

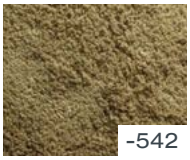
-542

-690

-757

-823

Ambiente 2025 | Voyage 1310-823

Miracle 1311

500 cm
Raummaß
abgepasster Teppich

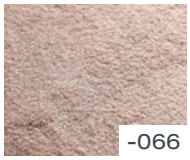
-066

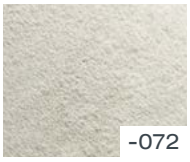
-072

-082

-122

-165

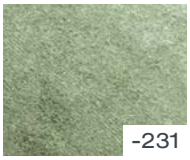
-231

-264

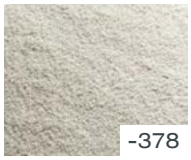
-378

-394

-477

-493

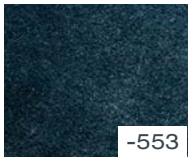
-553

-691

-744

-041

Ambiente 2025 | Miracle 1311-066

Ambiance 1312

500 cm
Raummaß
abgepasster Teppich

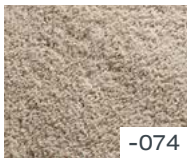
-074

-097

-272

-275

-325

-481

-694

-899

Ambiente 2025 | Ambiance 1311-481

M-Plus Ambiente 2025

Technische Daten und Eigenschaften

		Ambiace	City	Cloud	Miracle	Mix	Pacific
Produktbeschreibung							
Lieferbreite	ca. cm	500	400	400	500	500	400
Herstellungsverfahren		1/10" getuftet	1/10" getuftet	1/10" getuftet	5/64" getuftet	1/5" getuftet	1/10" getuftet
Nutzschicht		100 % Polyester	100 % Polyester	100 % Polyamid	100 % Polyamid	100 % Reine Schwúrwolle	100 % Polyamid
Rückenausstattung		Textilrücken	Textilrücken	Textilrücken	Textilrücken	Textilrücken	Textilrücken
Poleinsatzgewicht	ca. g/m²	1.880	2.700	2.750	1.560	1.000	2.825
Gesamteinsatzgewicht	ca. g/m²	2.600	3.600	3.500	2.300	2.240	3.600
Polhöhe	mm	18	17	12,5	8,1	4,5	14
Gesamthöhe	mm	20	19	14,5	9,5	8,0	16
Noppenanzahl	ca.	193.060	125.800	139.000	290.100	50.000	305.000
Trittschallverbesserungswert	ca. dB	26	30	28	26	20	25
CE-Label		JT-NO-022-05	JT-NO-022-04	JT-NO-022-01	JT-SL-021-04	JT-SO-020-13	JT-VI-019-01
Brandklasse/Rutschhemmung		Bfl-s1 R9	Bfl-s1 R9	Bfl-s1 R9	Bfl-s1 R9	Bfl-s1 R9	Bfl-s1 R9
Komfortklasse/Eignung							
Zusatzeigenschaften							

		Soft	Starlight	Summit	Velvet	Ventura	Voyage
Produktbeschreibung							
Lieferbreite	ca. cm	400	400	400	400	400	400
Herstellungsverfahren		1/10" getuftet	5/64" getuftet	5/16" getuftet	5/64" getuftet	1/8" getuftet	1/8" getuftet
Nutzschicht		100 % Polyamid	100 % Polyester	80 % Reine Schur-wolle, 20 % Yak	100 % Polyamid	100 % Polyamid	100 % Polyamid
Rückenausstattung		Textilrücken	Textilrücken	Textilrücken	Textilrücken	Textilrücken	Textilrücken
Poleinsatzgewicht	ca. g/m²	1.980	2.065	1.750	1.665	2.500	1.400
Gesamteinsatzgewicht	ca. g/m²	2.735	3.050	3.240	2.500	3.350	2.400
Polhöhe	mm	8,5	11	6,5	7,8	9,5	7
Gesamthöhe	mm	11,5	13	12,0	10,1	13,0	9
Noppenanzahl	ca.	240.000	312.480	17.000	281.000	105.000	98.000
Trittschallverbesserungswert	ca. dB	32	32	25	31	31	24
CE-Label		JT-VI-019-03	JT-NO-022-02	JT-SO-020-06	JT-NO-022-05	JT-VI-019-02	JT-SL-021-01
Brandklasse/Rutschhemmung		Bfl-s1 R9	Bfl-s1 R9	Bfl-s1 R9	Bfl-s1 R9	Bfl-s1 R9	Bfl-s1 R9
Komfortklasse/Eignung							
Zusatzeigenschaften							

Zubehör zur fachgerechten Verlegung

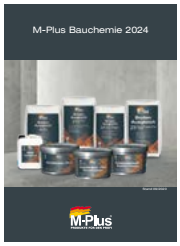

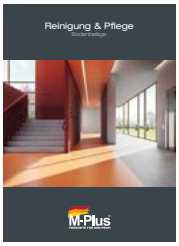

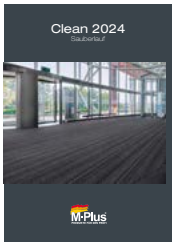

www.m-plus.de

Für weitergehende Informationen zu M-Plus Bodenbelägen und passendem Zubehör besuchen Sie unsere Internetseite oder nehmen Sie direkt Kontakt zu einem unserer bundesweit tätigen Großhändler auf!